

*Le Centre Culturel
et
le Syndicat d'Initiative de Braine-le-Comte
présentent :*

"Lorsque Braine m'est conté..." (20).

LA RUE DE LA STATION ET SES HABITANTS (A)



LES HABITANTS DE LA RUE

Jacques BRUAUX
Héraut Crieur - Conteur



Braine-le-Comte. Rue de la Station. - EN 1905

Décembre 1918. A droite, un soldat britannique accoudé à la vitrine. A gauche du réverbère, peint sur la façade, à plus de deux mètres de haut, par l'armée allemande "Nivelles 13 km".





LÉONTINE SERVAIS

1840-1929



Léontine Servais (voir fascicule 1 page 22) fut veuve 2 ans après son mariage. Henri naîtra orphelin. Pour élever ses deux fils, elle ouvrit une boutique d'aunage, son fils Henri en fit une droguerie. A 36 ans, il se fiança à Léontine Canesse de 21 ans, mais la maman ne permit pas le mariage. Quand elle eut 85 ans, enfin elle accepta. Il avait 50 ans et la fiancée 35. Ils se marièrent le 21 mars 1925. Après plusieurs fausses-couches, oh bonheur ! Le 28 septembre 1932 Léon naissait. Le jeudi 6 octobre à 9h du matin, l'heureuse mère eut une embolie et décéda. Henri prit une gouvernante pour élever son fils et jamais ne se remaria. Il décéda à 76 ans, son fils avait 18 ans.



A 25 ans, Léon Castermant trouva enfin un foyer en épousant Mady Ghislain.



BOUCHERIE - CHARCUTERIE
de premier ordre

EMILE LEFEBVRE-DE SMET

4, rue de la Station, BRAINE-LE-COMTE — Tél. : 85

Spécialité de fine charcuterie.
Viandes de tout premier choix.

Un délice : Tête de veau en tortue.

Service à domicile rapide et soigné 4

SOINS - MAQUILLAGE
PARFUMS - EAUX DE TOILETTE

Lancôme

PARFUMERIE

CASTERMANT

Rue de la Station 2 - Braine-le-Comte

(067) 55 30 26

NOTRE VALEUR AJOUTÉE, LA SOLIDARITÉ

LES MAGASINS DU MONDE

oxlam

16 NIVELLES

Clinique +



Jupiler
L. 1900 - 1910
W. 1910 - 1920
H. 1920 - 1930
R. 1930 - 1940

Jupiler
L. 1900 - 1910
W. 1910 - 1920
H. 1920 - 1930
R. 1930 - 1940

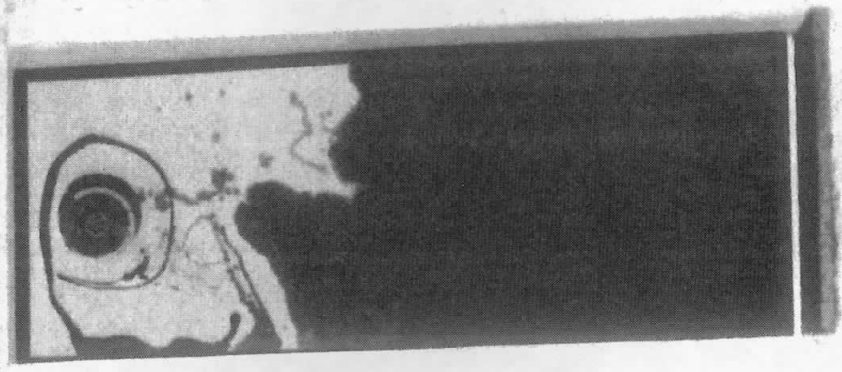
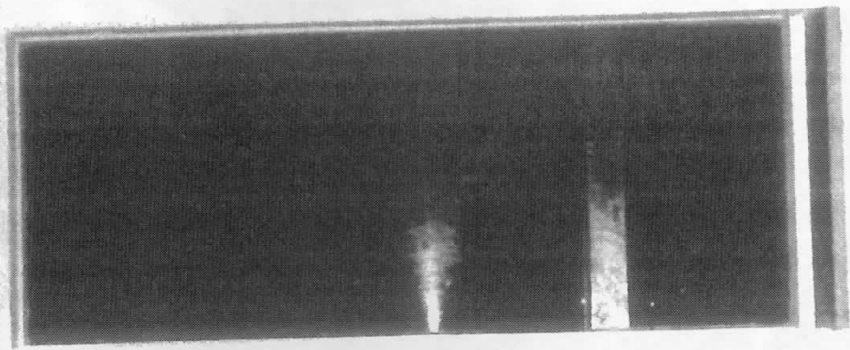
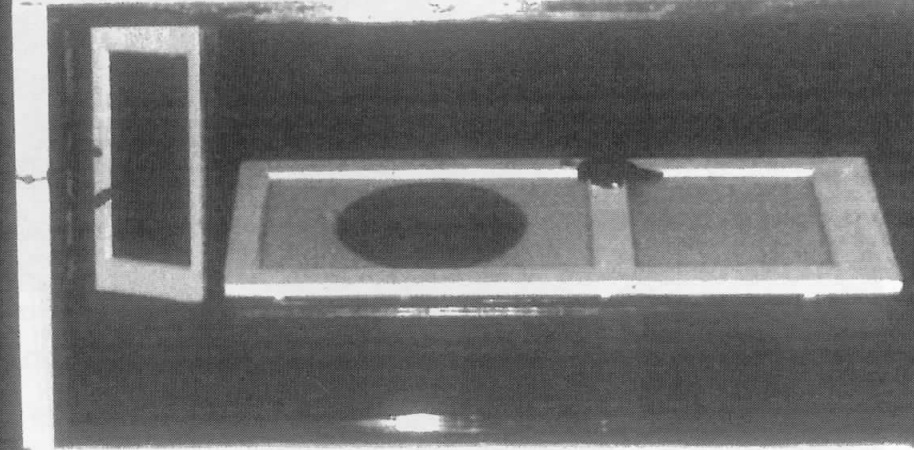



Actuellement «la cigogne fleurie ».



Fleurie
La Cigogne

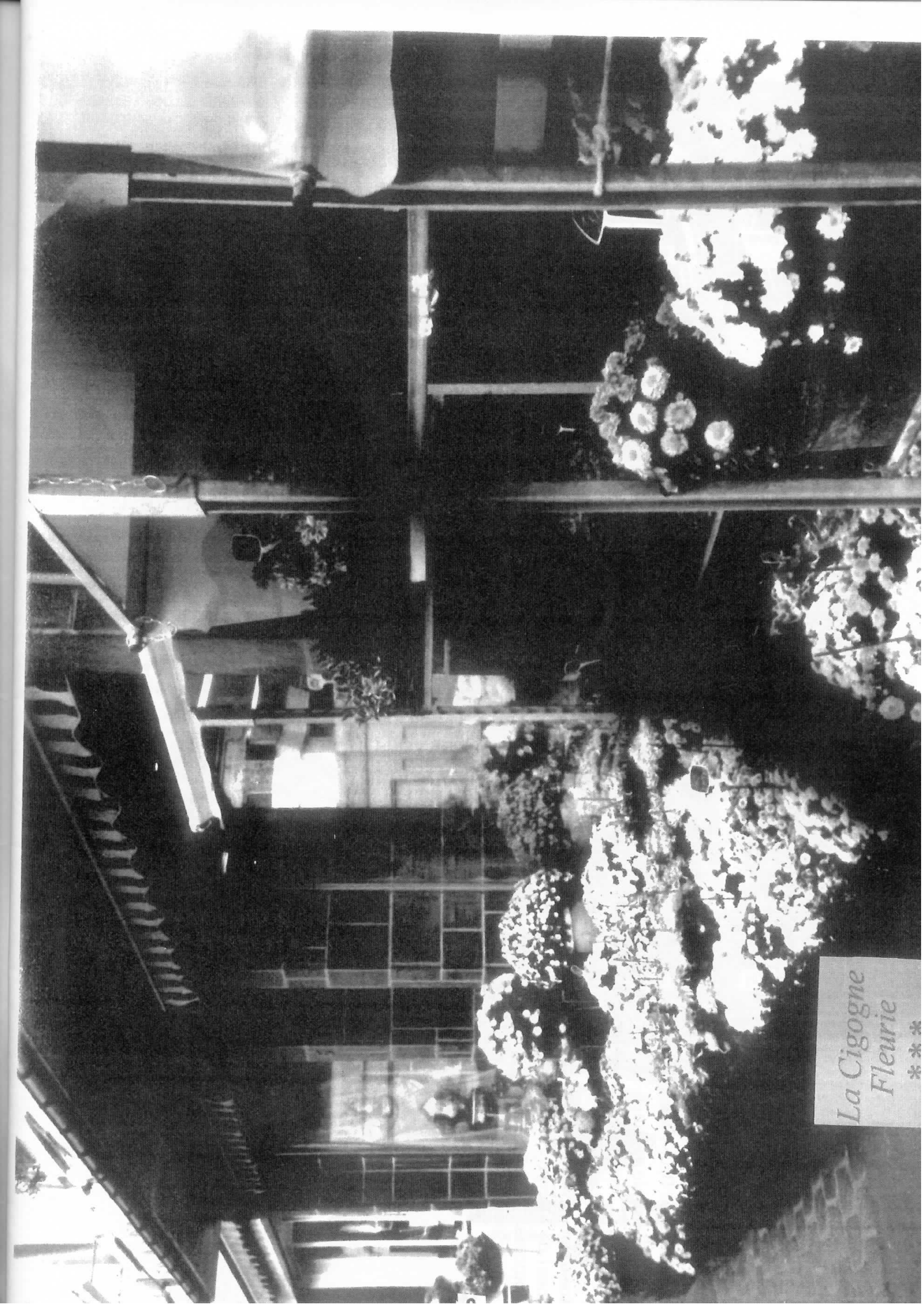

CONSUMMATEURS !

avant d'effectuer vos achats, visitez les magasins de

l'Union des Combattants

qui fait actuellement une grande mise en vente de ses articles d'été. — PRIX défiant toute concurrence, — voire même celles des plus grands magasins de Bruxelles.

Un simple examen des articles exposés vous convaincrà des prix réellement intéressants.

Articles de haute nouveauté. — Grand choix de tissus pour robes et manteaux. Magnifique assortiment de lingerie, nappage, etc. — Costumes pour hommes, jeunes gens et garçons.

Coupe élégante. — Façon soignée.

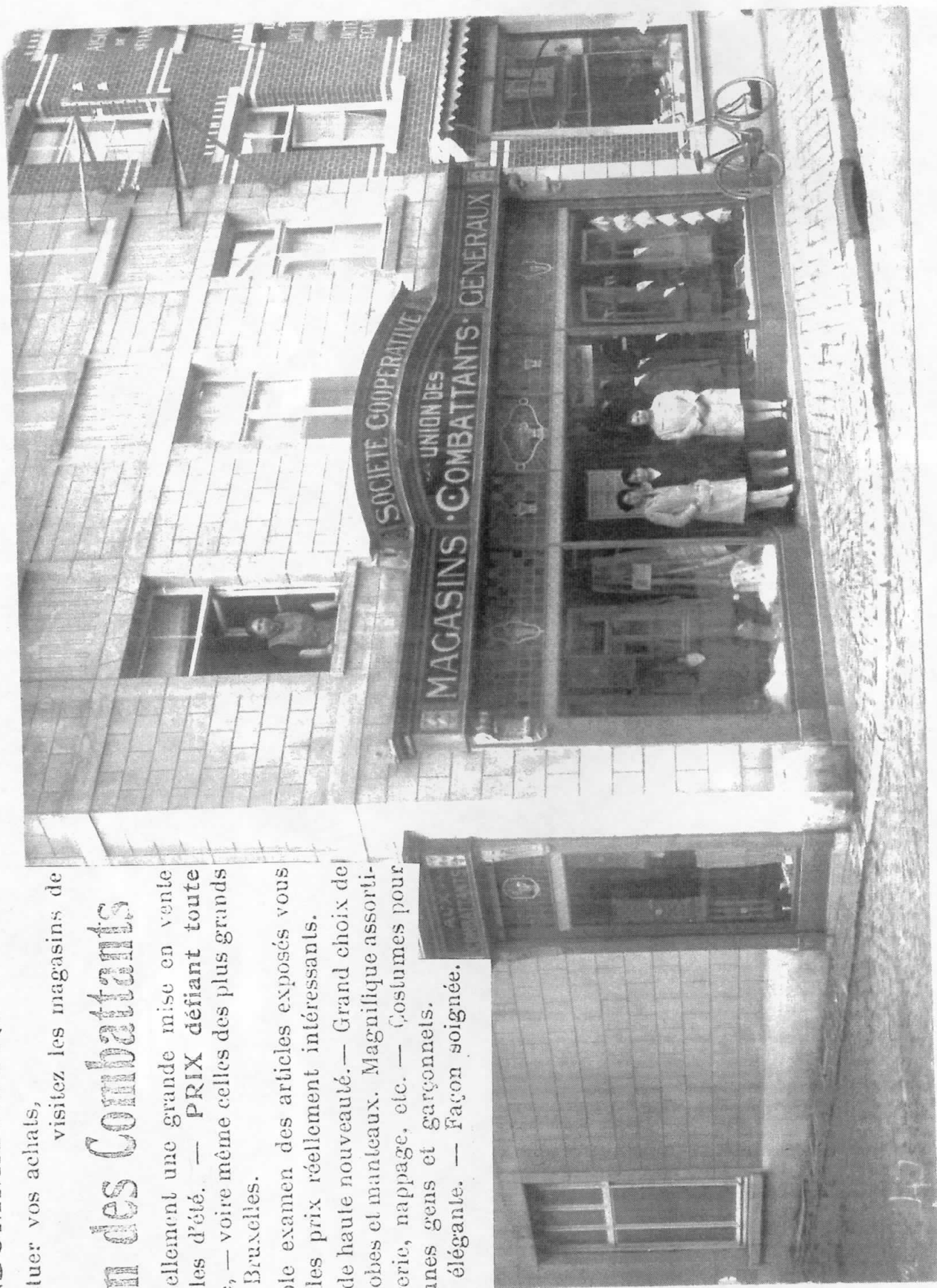



TRICART

XAVIER VINCART

Boucherie la Ferme de la Tour

5, rue de la Station 7090 Braine le Comte - Tél. 067/55.20.85 -



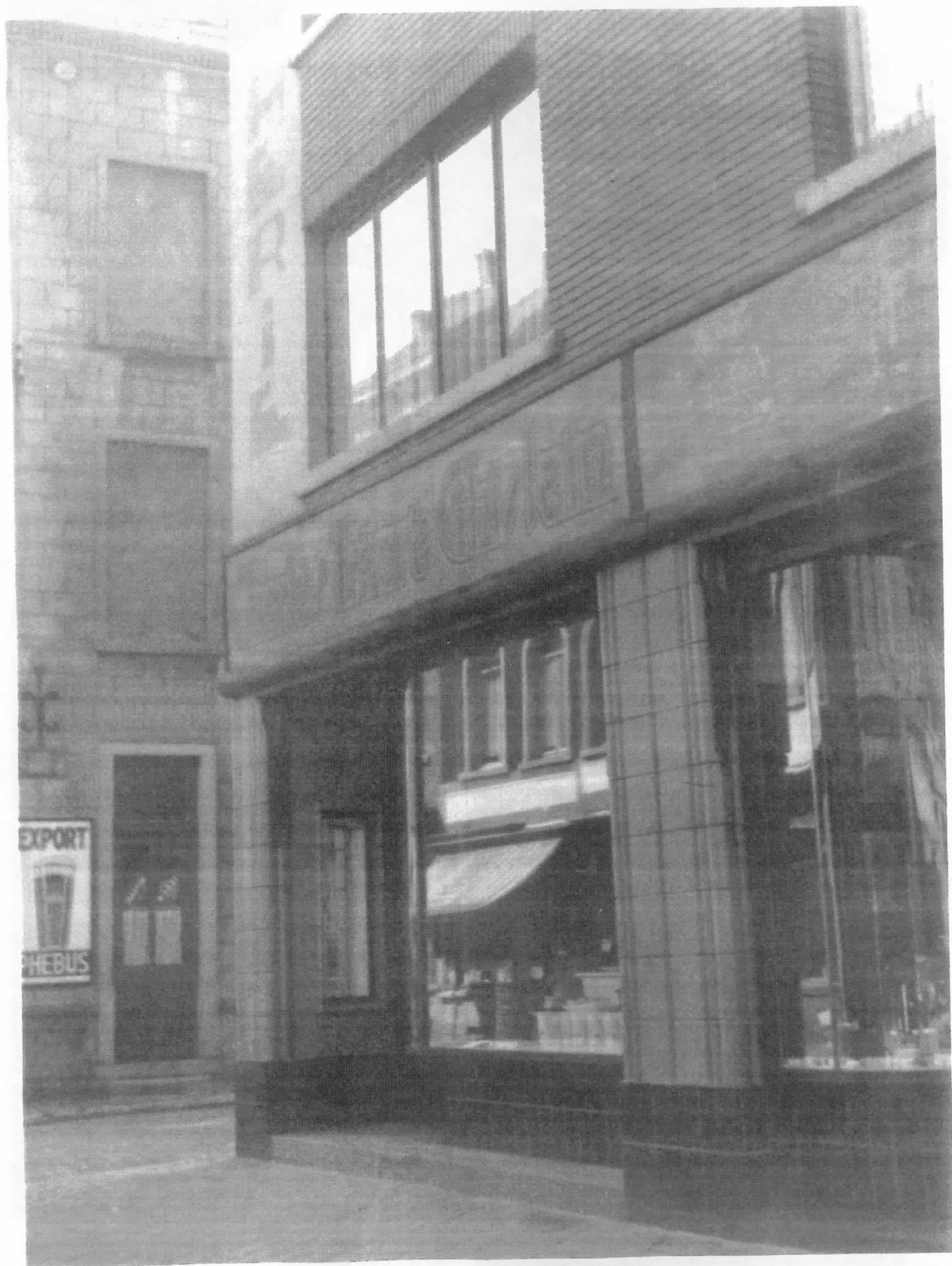



Les N°21 et N°23 en 1914

BOSE HAUT PARLEURS DIRECT / REFLECTING

Porte ouverte vers l'espace en HI - FI VIDEO

G. NANDANCEE

Rue de la STATION , 7-9

7498 BRAINE-LE-COMTE Tel: (067) 55 22 61

 **GESBANQUE**

SOI-DIS

TV·VIDEO

NANDANCEE

Techni

Braine Disc Rainbow Vidéo

11, Rue de la Station
Braine-le-Comte
Votre spécialiste :
CD, K7, BD et
Location K7 Vidéo



BANQUE
CREDIT
COMMERCIAL

LA BANQUE

CONSEIL

7-9 rue de la Station
7490 BRAINE-LE-COMTE
Tél. 067/ 55.45.55

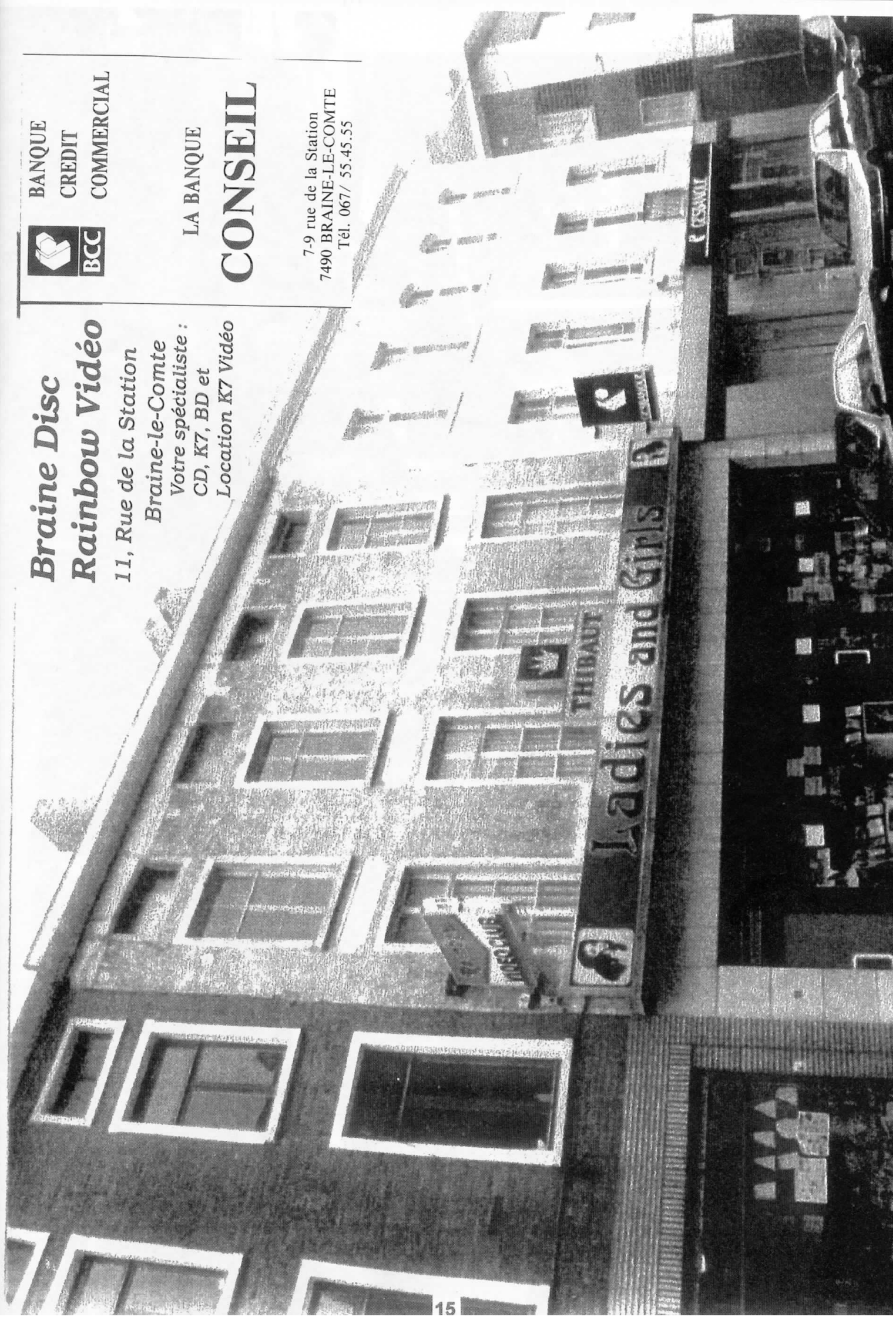



BRAINE-le-COMTE — Rue de la Station

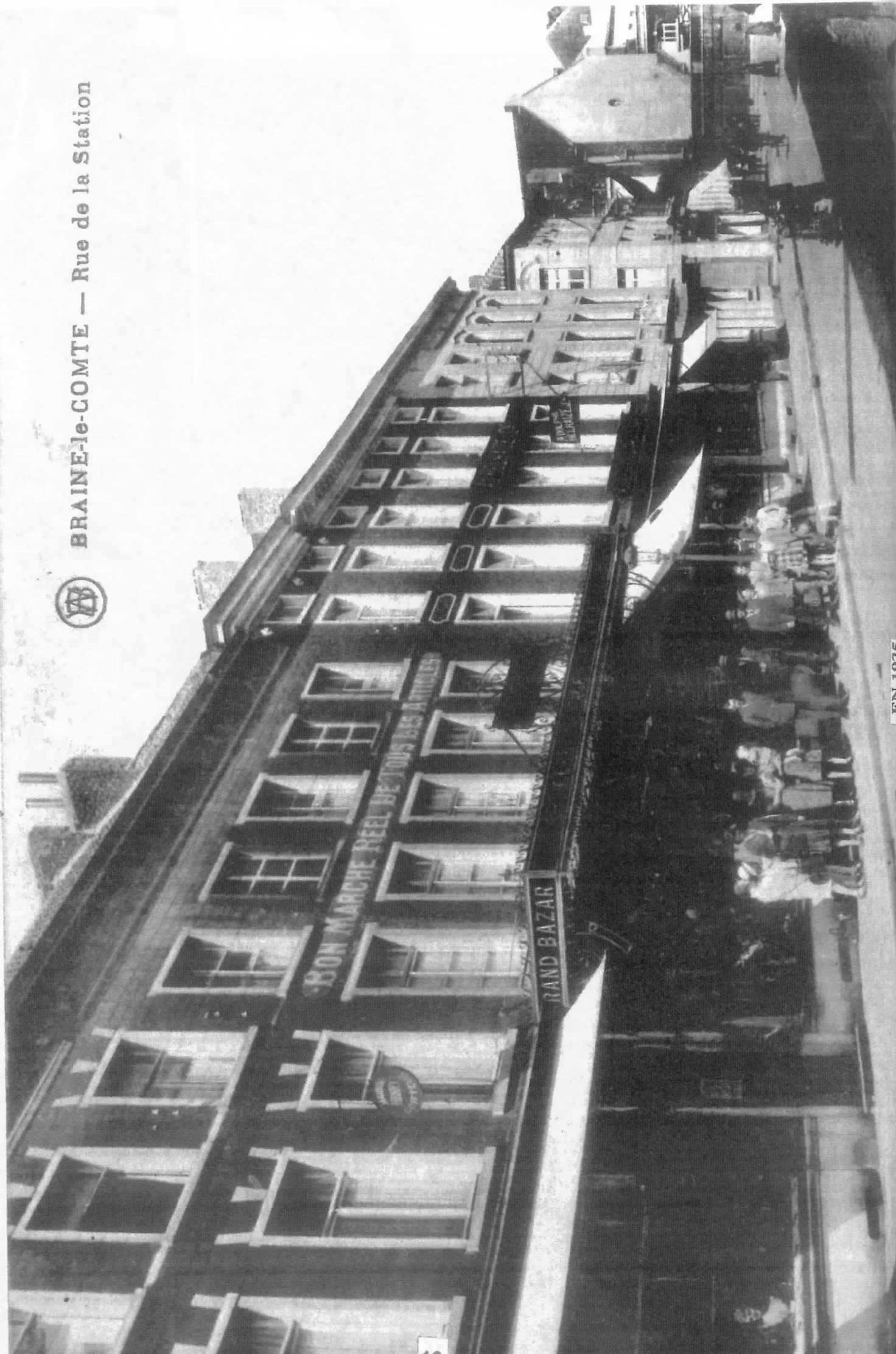

BRAINE-le-COMTE
Rue de la Station

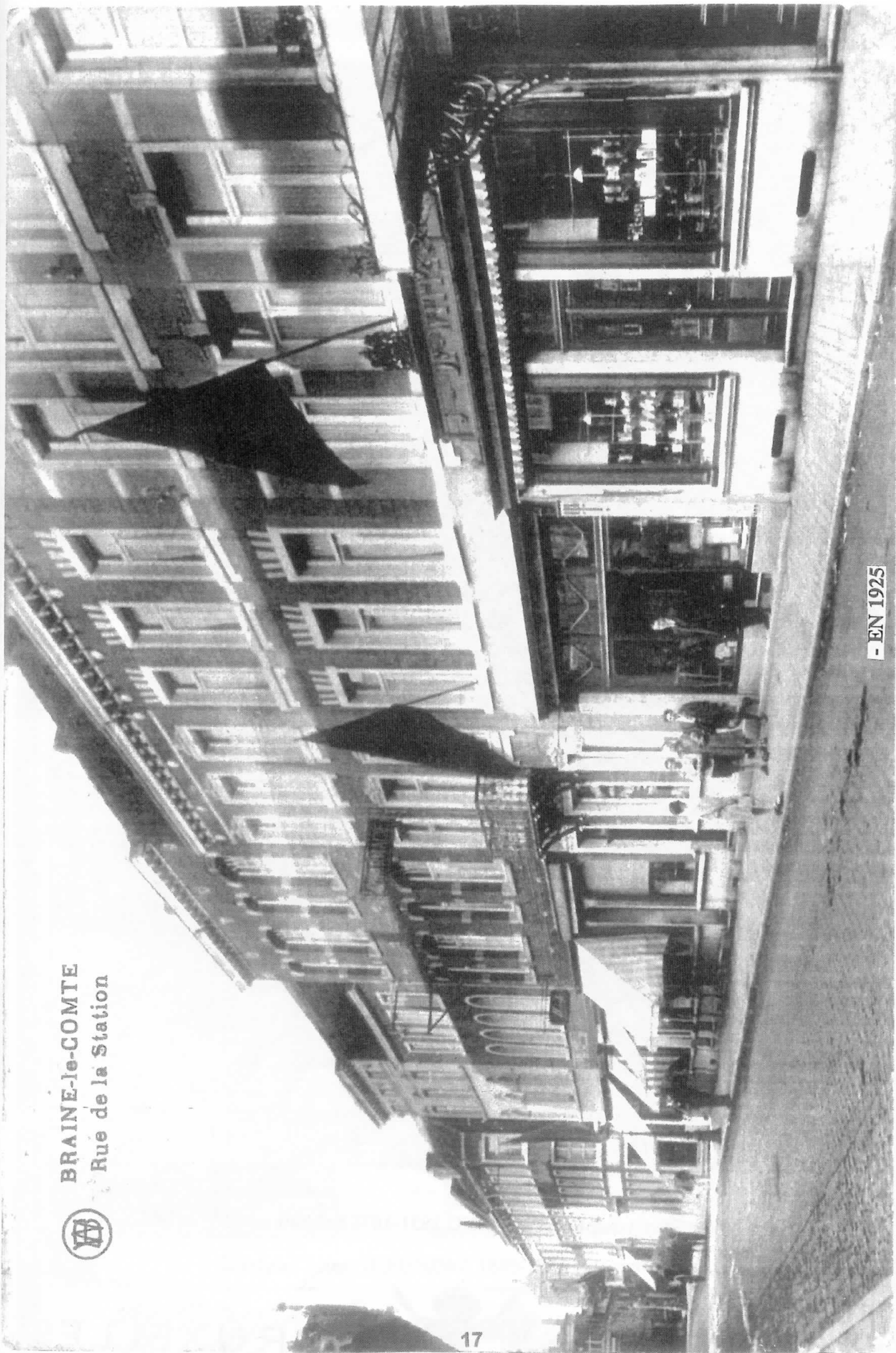

- EN 1925



Michel Adolphe GUEUNING 1831-1878 habitait aux N°7 et N°9.

E. Thiebaux



BRUXELLES



Adolphe Jules GUEUNING 1865-1926 et le petit bossu BERGERET.

Adolphe Jules Gueuning



BRUXELLES

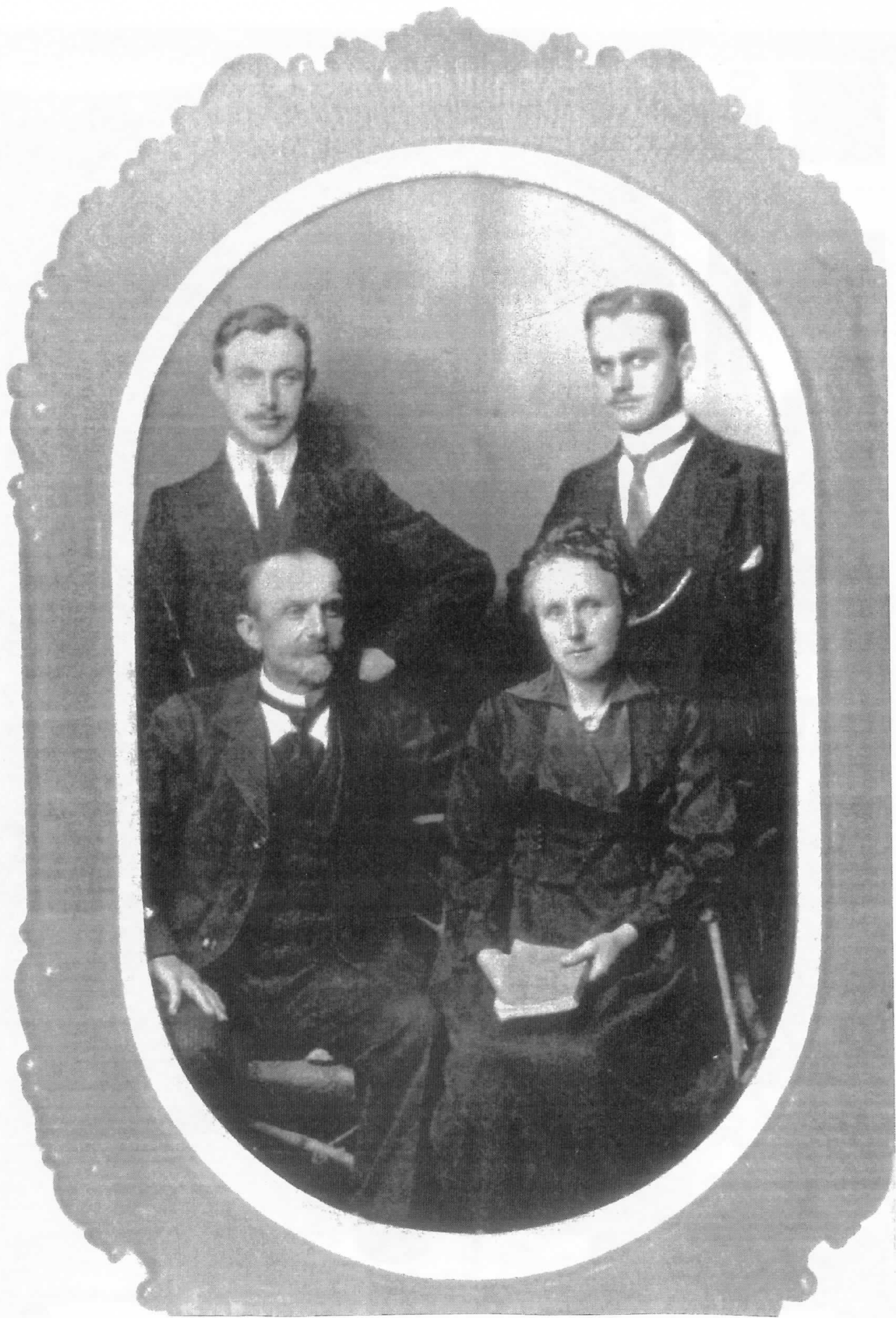

Adolphe Jules GUEUNING, son épouse et leur deux fils Adolphe Louis 1896-1962 et Edouard 1899-1982.



Jules GUEUNING 1870-1935, missionnaire de Scheut en Mongolie.

E. FABRONIUS
PHOTOGRAPHE

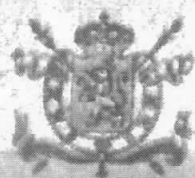

BRUXELLES
11, RUE NEUVE

OLPHE DELHAIZE & C^{ie}

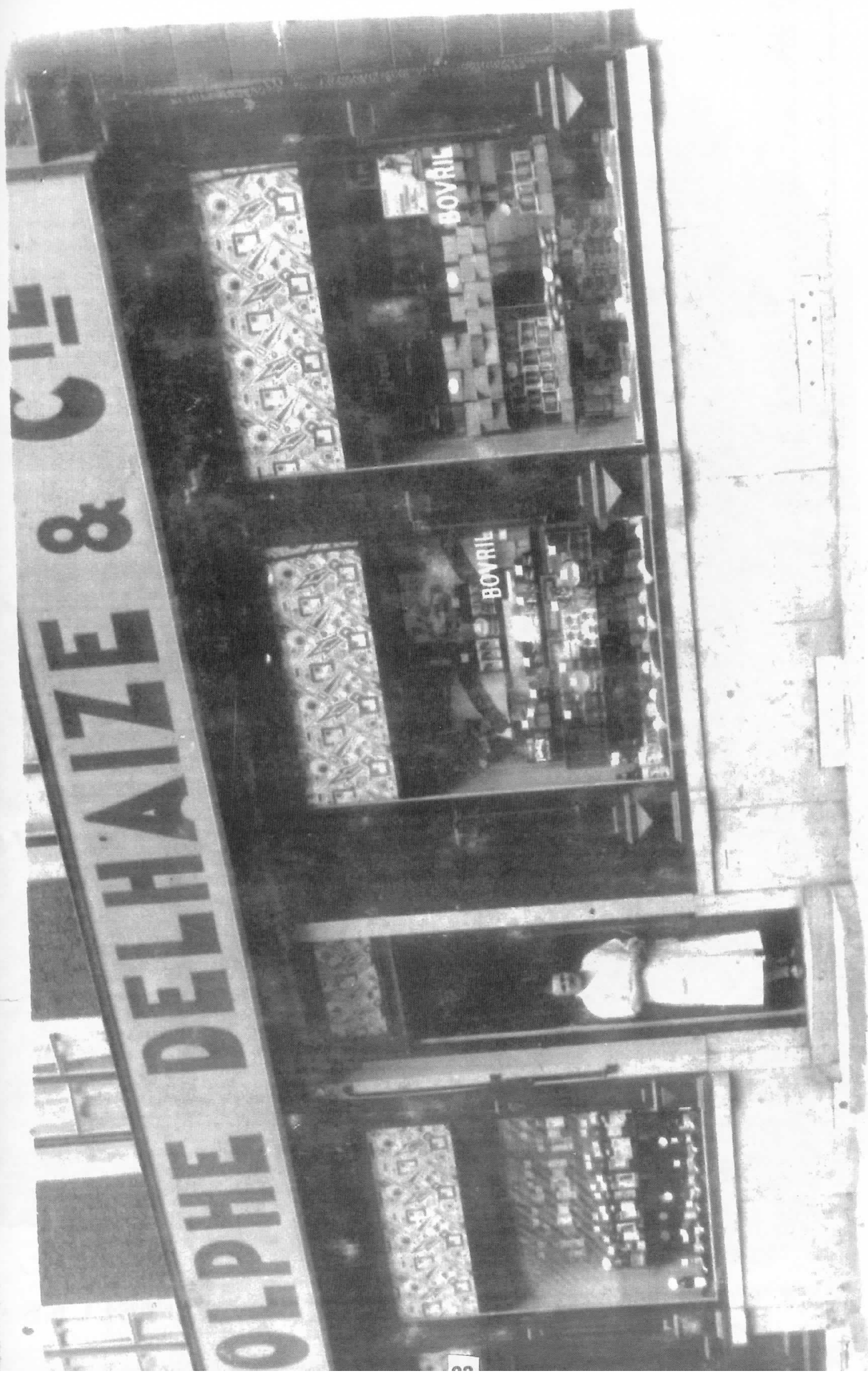

En 1934, le N°11.

En 1945, le N°11, la salle à manger.

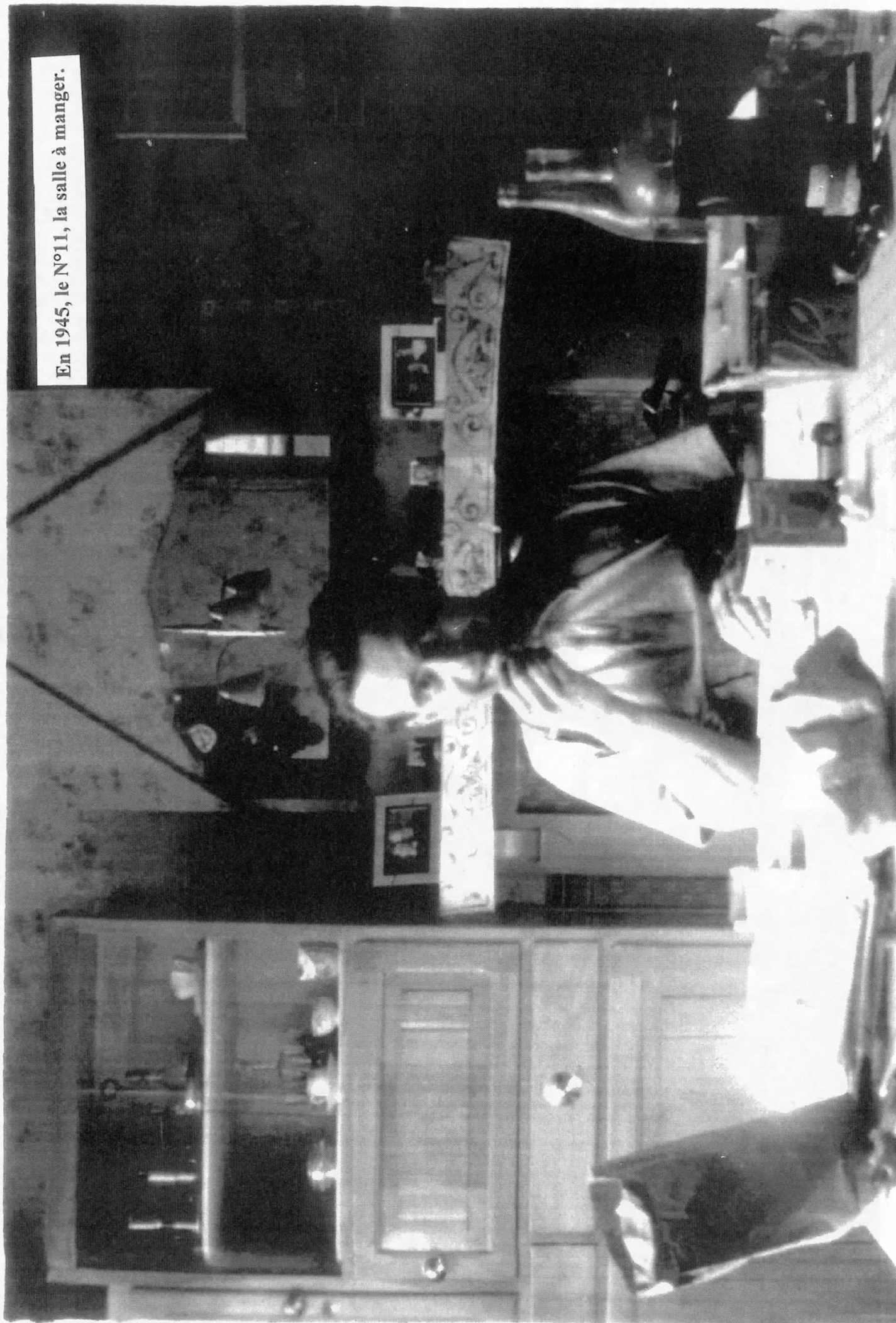



Le N°11 en 1934.

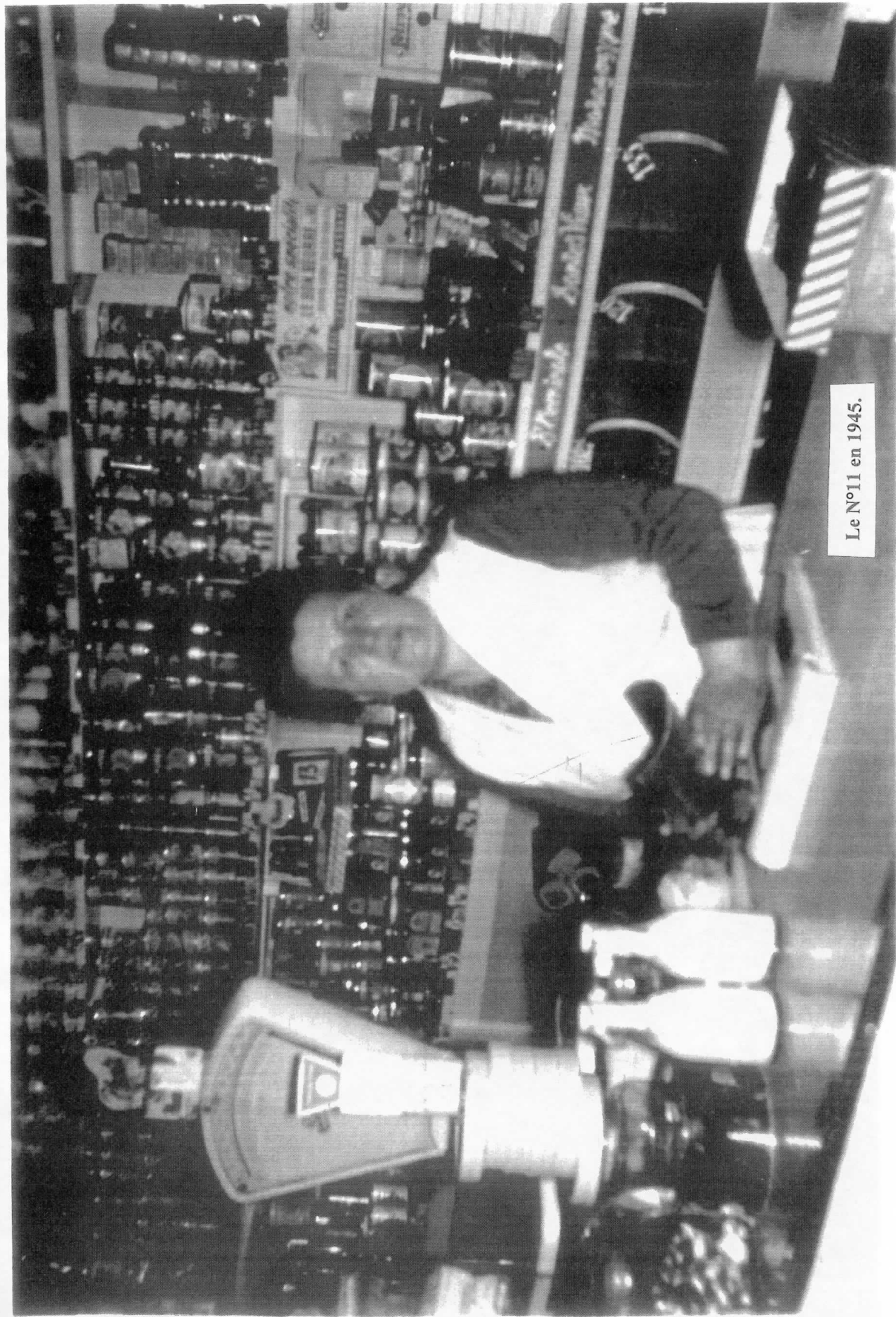

Le N°11 en 1945.

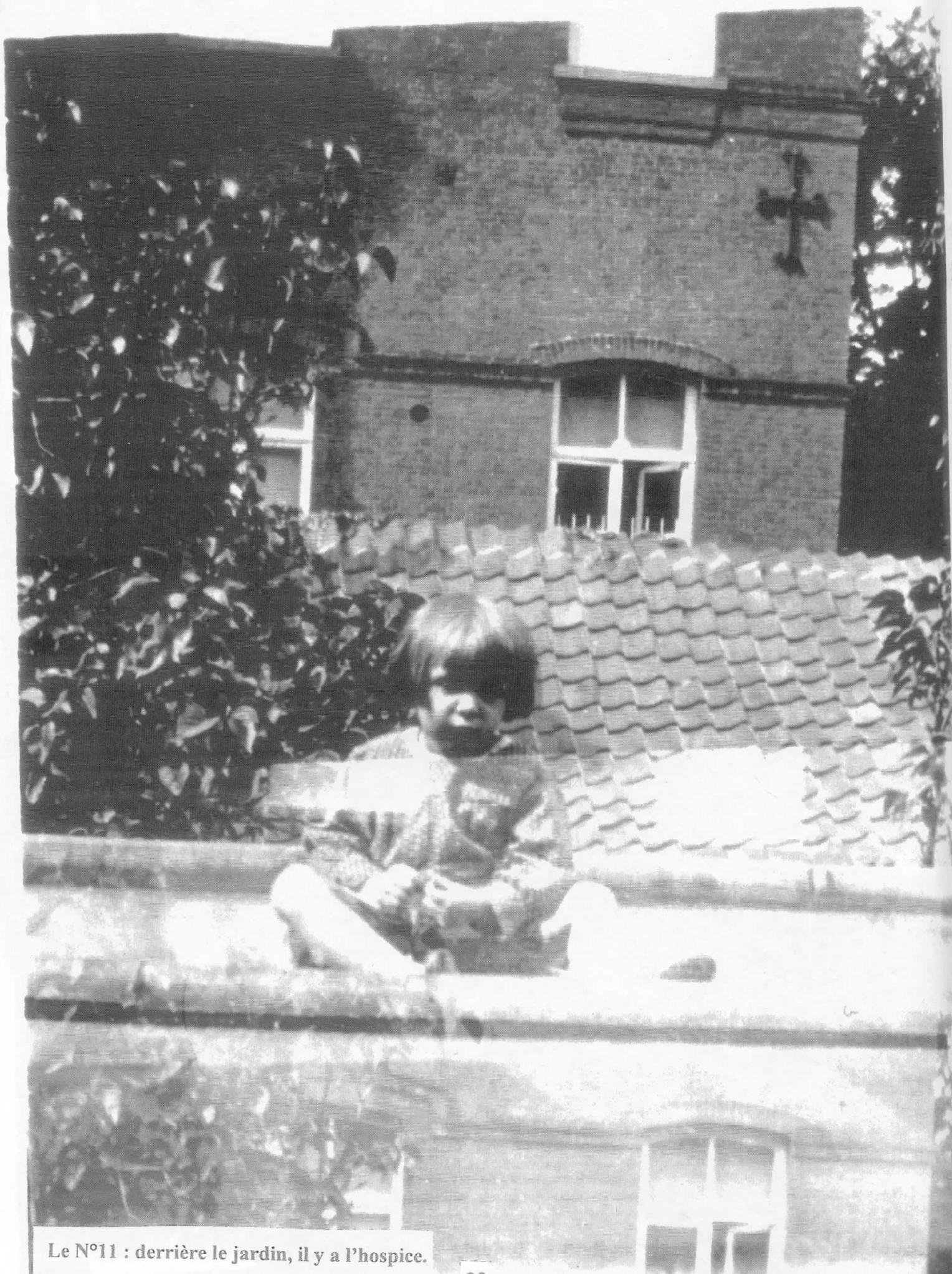

Le N°11 : derrière le jardin, il y a l'hospice.



Le N°11 : on blanchit le linge en 1935.



Le N°11 : en été, on lave les enfants dans la cuvette au jardin (1935).



1945 : au Métropole N°30, les familles ISTAS - LEKIME - TERMOLLE.



En 1938 : le N°14, Ester ROCHMANS et Andrée.



Le pharmacien Olivier VALENTIN dans sa véranda

AU JARDIN du MIDI

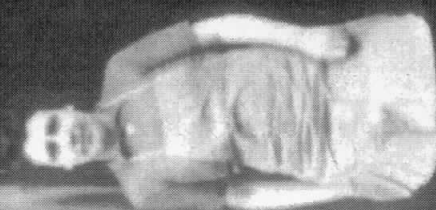

Marie MOLIE.



Les quatre enfants VALENTIN.



Le 21 juillet 1915 : les demoiselles ne restent jamais les mains inoccupées.

Réunion chez VALENTIN.

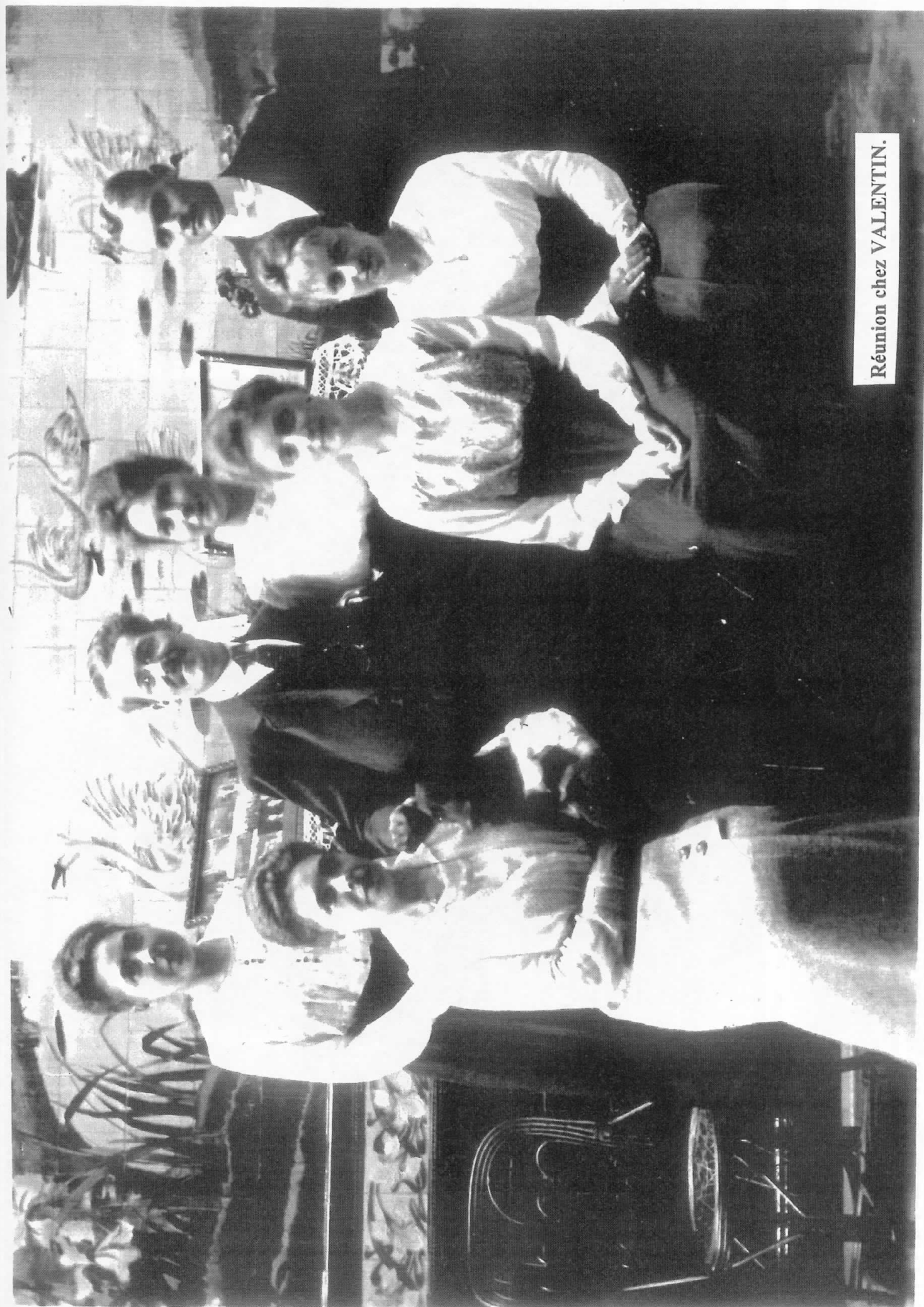

JOELERIE A SAUTET

POELLERIE SELECTA

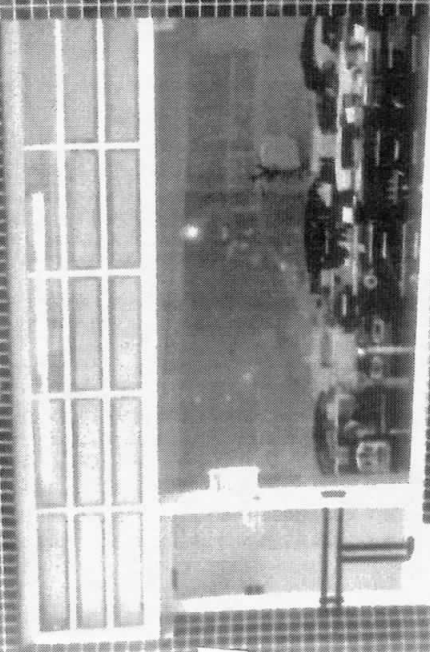
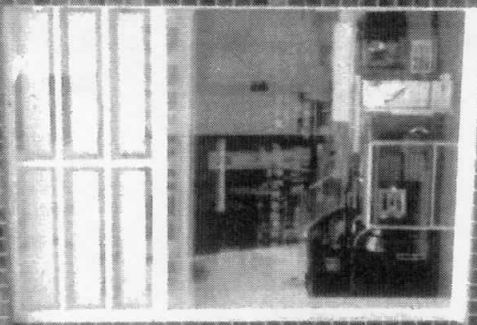
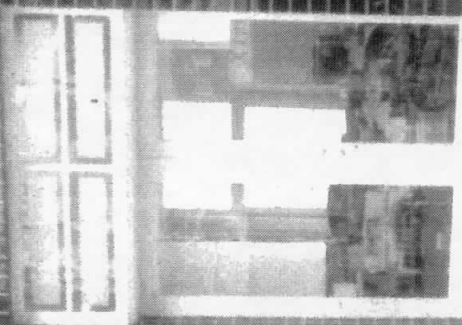

Les N°28 et N°30 forment un grand magasin.

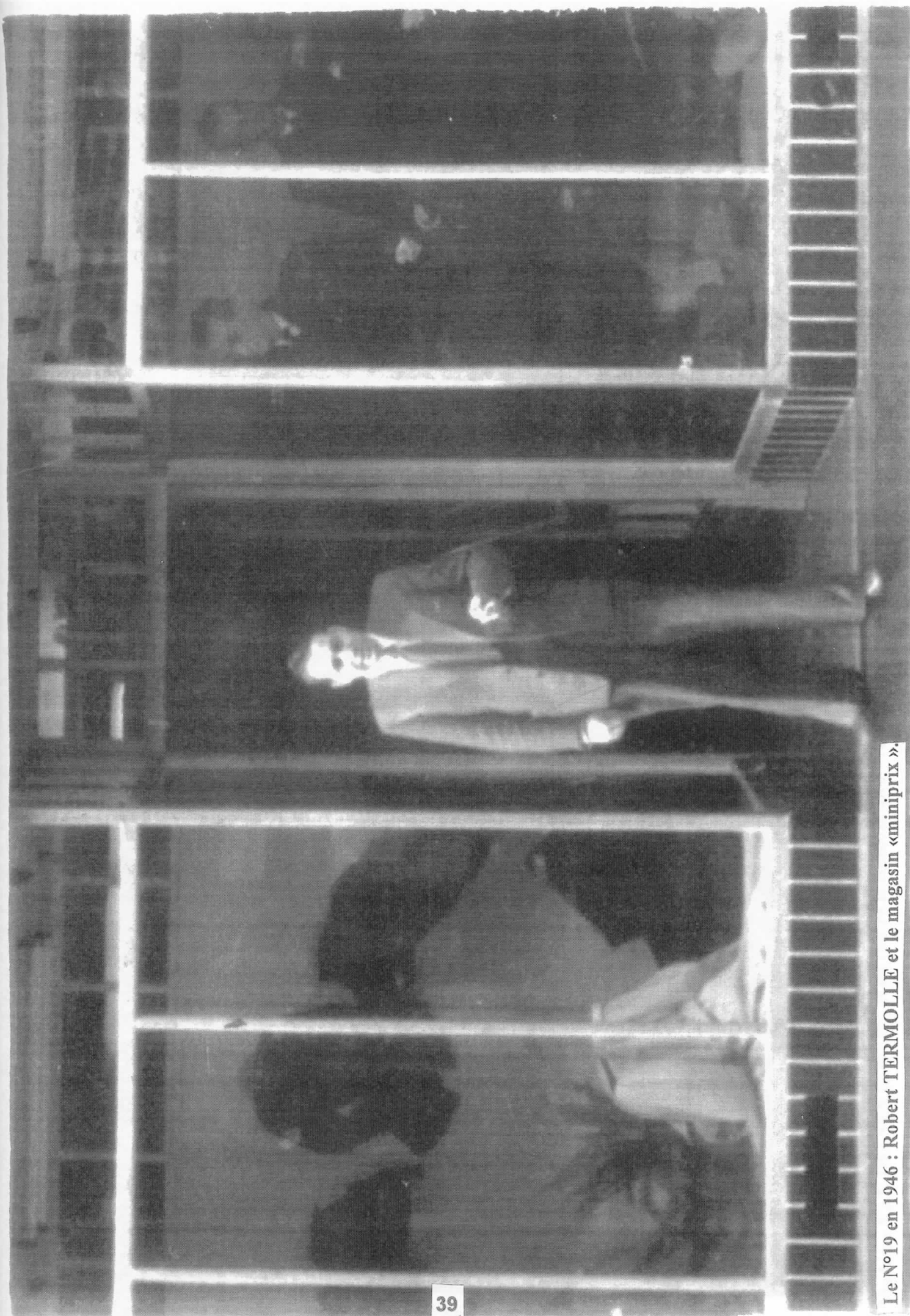

ESTAMINET TENU PAR CHES TIRSELLE

29

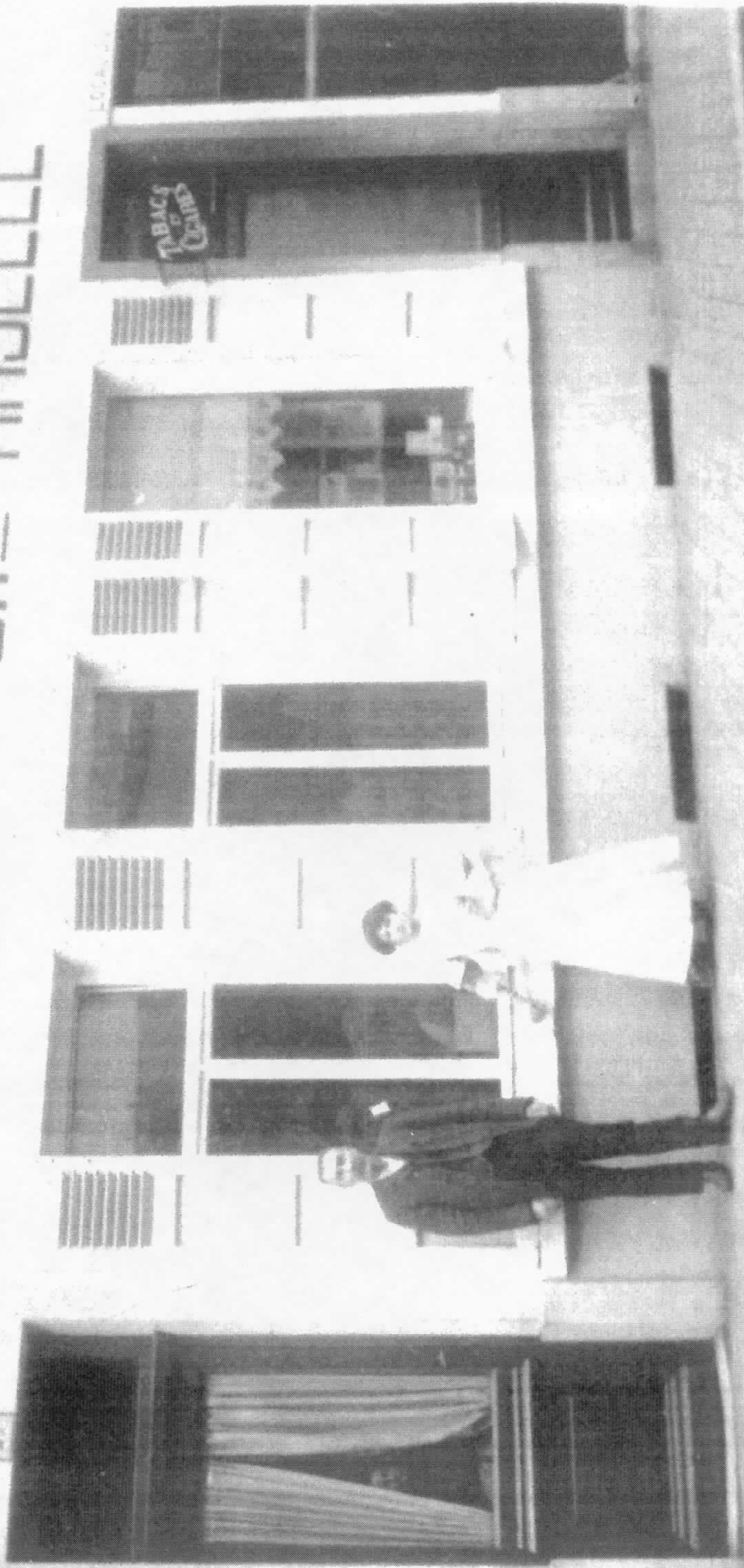

Le N°29 en 1914 : le café de la Concorde.



Mai 1980 : fête de la remise du commerce entre Lucien CHRETIEN (à gauche) et Madame VAN DELSEN (à droite) et au centre le commissaire VANSNICK.



Mai 1980 : Madame et Monsieur CHRETIEN entourant l'abbé JOOS habitant au N°34.



Le N°42 : Monsieur et Madame VANSNICK.



Madame Dusquene et sa fille Liliane. Photo prise pour être envoyée au papa prisonnier en Allemagne (1942).

Henri Bataille

TAPISSIER · GARNISSEUR

- EN 1980



En 1914, de droite à gauche **CHERON** - **SERVI FRAIS** et coiffure **ALINE**.

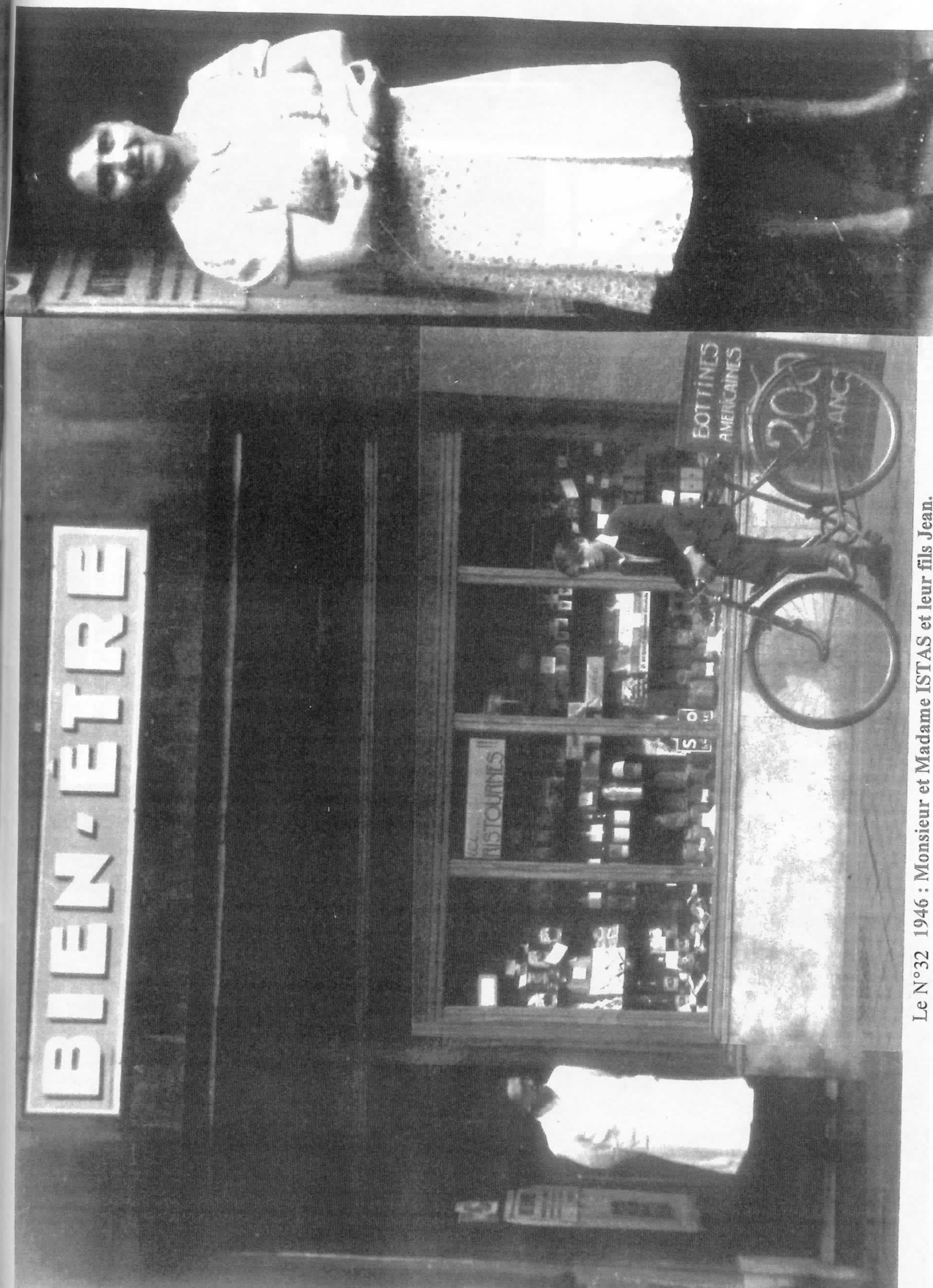

Le N°32 1946 : Monsieur et Madame ISTAS et leur fils Jean.

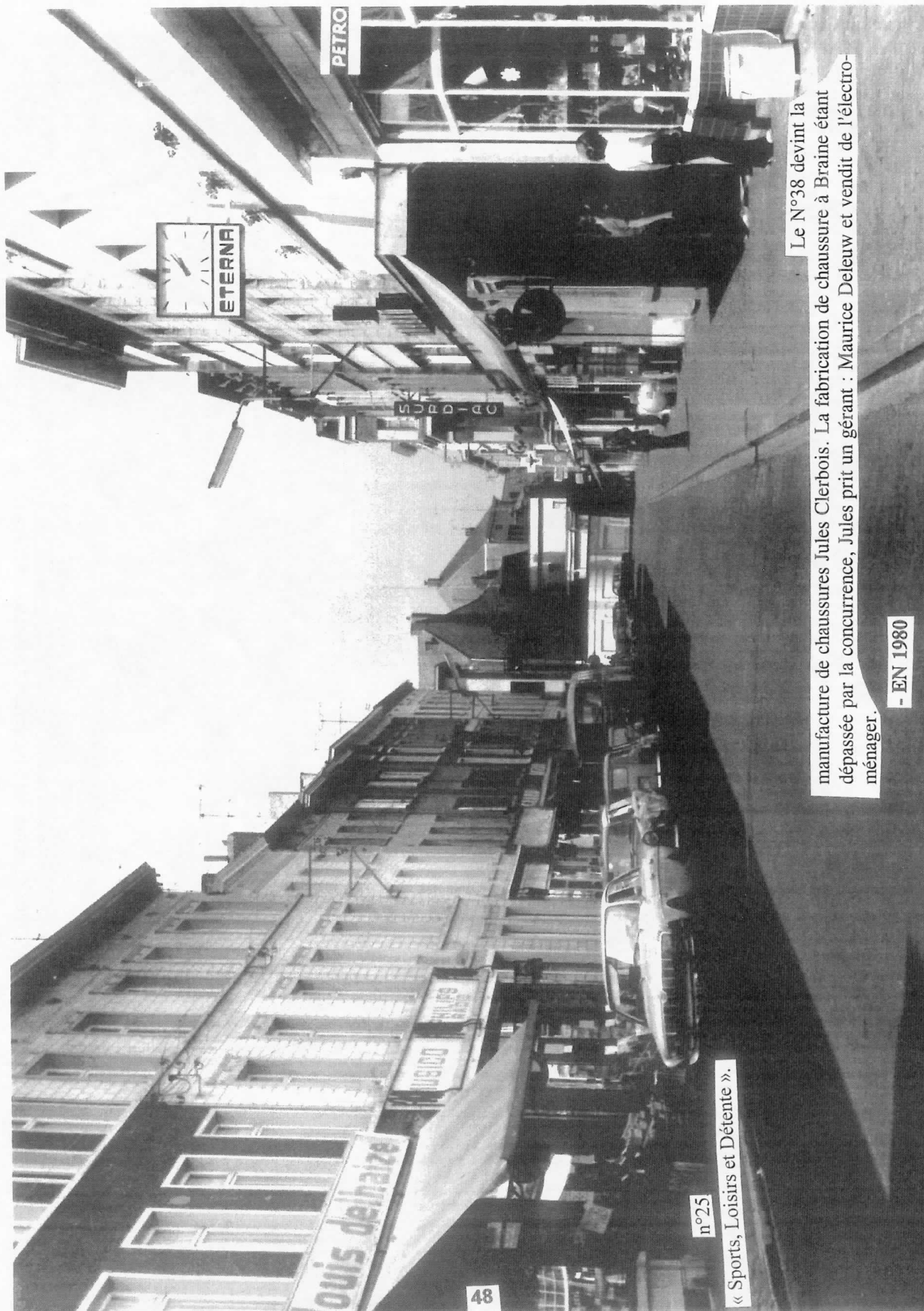

n°25

« Sports, Loisirs et Détente ».

Le N°38 devint la
manufacture de chaussures Jules Clerbois. La fabrication de chaussure à Braine étant
dépassée par la concurrence, Jules prit un gérant : Maurice Deleuw et vendit de l'électro-
ménager.

- EN 1980

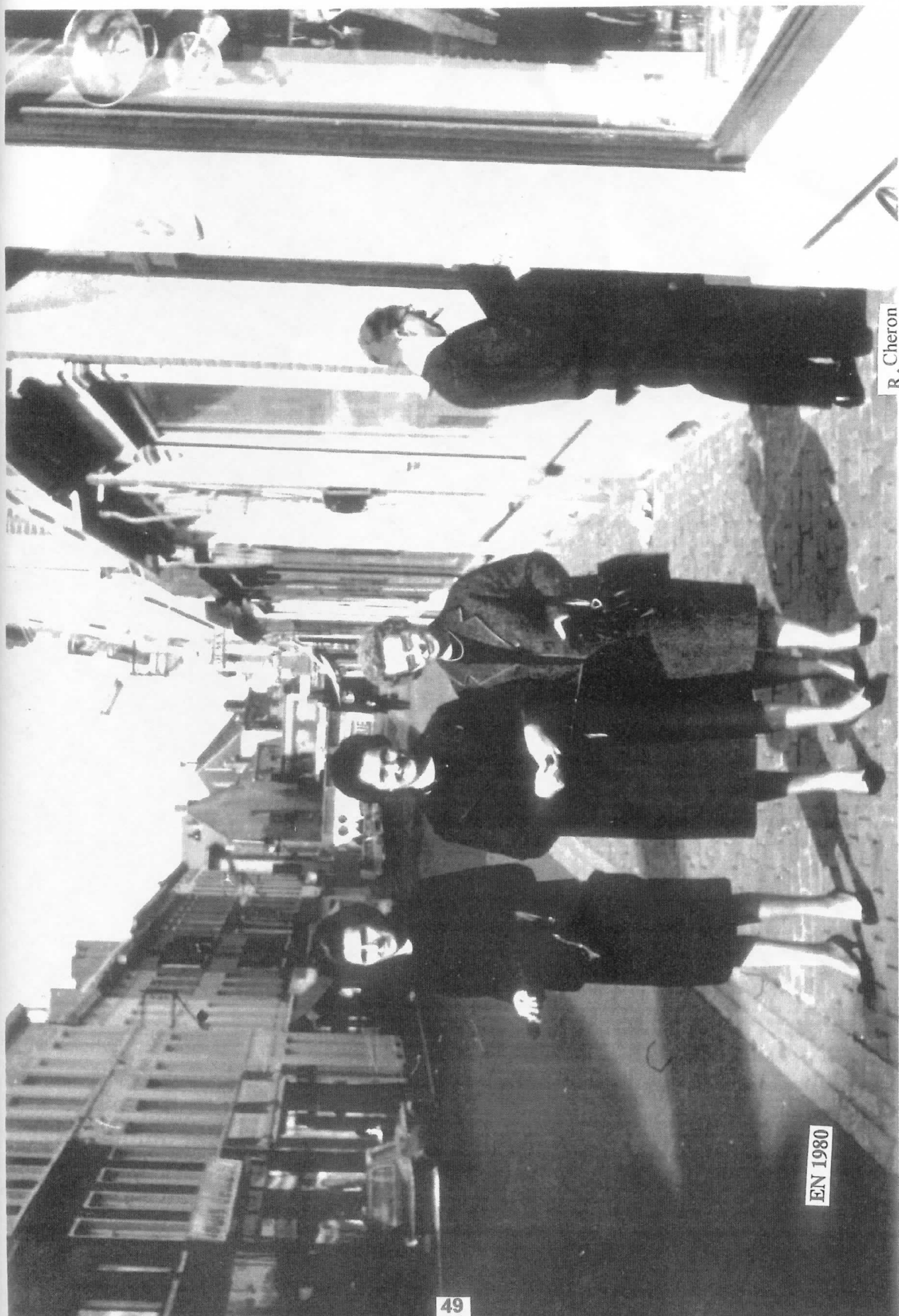

R. Cheron

EN 1980



Durant l'invasion allemande en mai 1940, les sept maisons entre me N°25 (Sports-Loisirs et Détentes) et le N°41 (ancienne droguerie Muller) furent complètement détruites par des bombardements et des incendies.





MAI 1940. Les maisons incendiées du N°27 au N°39.



HOMMAGE AU PRÉSIDENT !

Air : *la Bière* (CLESSE)

CHŒUR

Vive Émile ! notr' président !

A sa santé, tous, allons boire un verre !

Tous ensemble chantons gaiment :

Vive à jamais notre cher président !

ÉMILE

Mes chers amis, sincèr'ment j' vous remercie
De ces honneurs, cett' manifestation.
Avec bonheur je vois qu'on s'associe
A mon succès à l'Exposition.

CHŒUR

A pleins verres, mes bons amis,
Il faut chanter, il faut chanter la bière.

C'est un' bière que son grand prix
Fera connaît' parmi tout le pays.

Emile SOUPART, Président et animateur du jeu de balle. Il habitait au N°48 (CHERON).

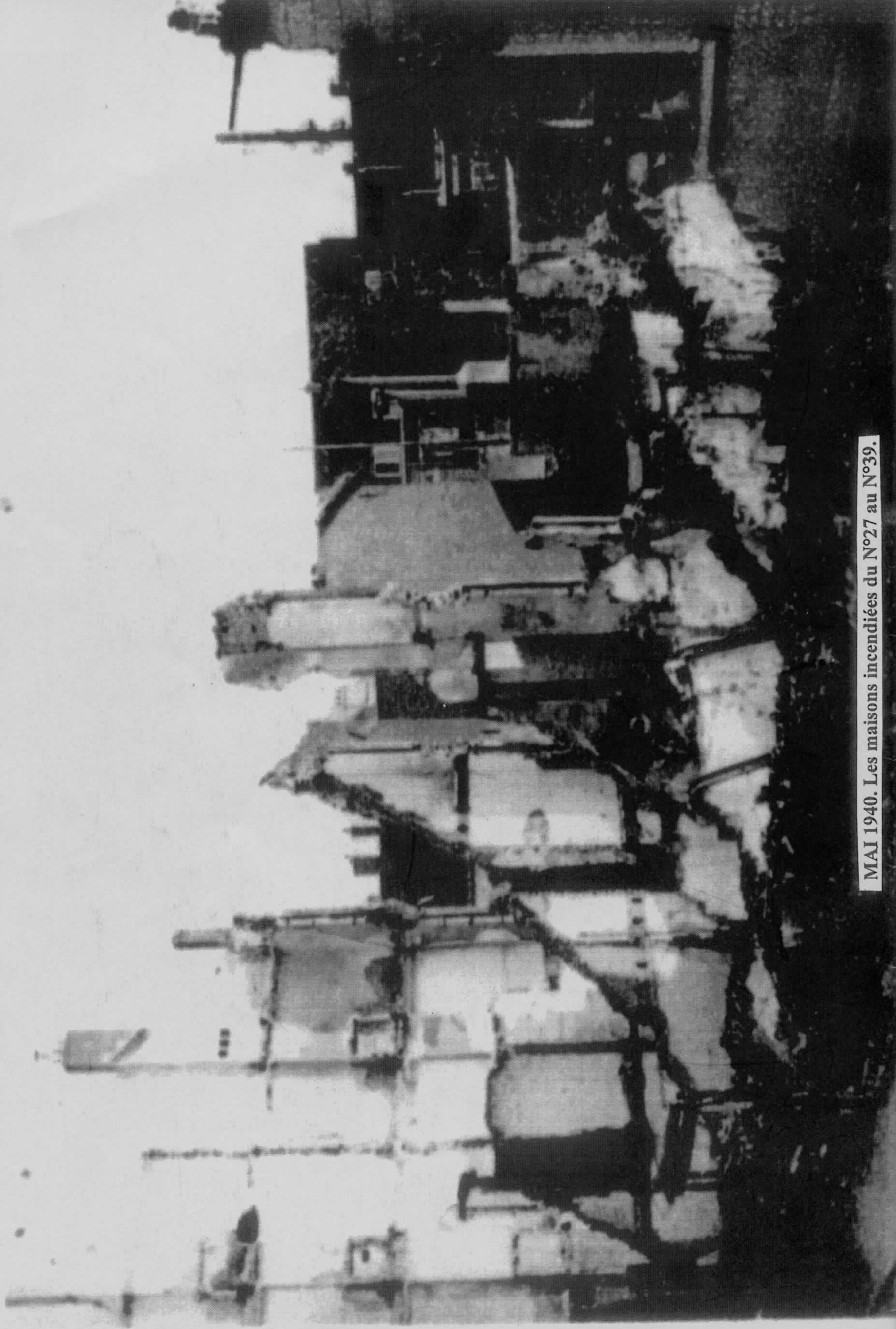

MAI 1940. Les maisons incendiées du N°27 au N°39.